



**UNIVERSITÄT PADERBORN**  
*Die Universität der Informationsgesellschaft*

# **UNIVERSITÄT PADERBORN**

## **Institut für Elektrotechnik und Informationstechnik**

Paul-Einführung



Stand: 01. Oktober 2016



- Was ist PAUL?

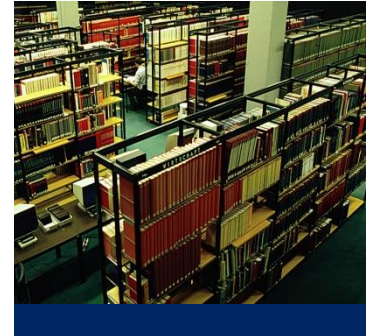

# Das ist Paul.



~wuuuhuuuu~

**Paul ist  
gefährlich!**

- Was





- Was ist PAUL?
  - **P**aderborner **A**ssistenzsystem für **U**niversität und **L**ehre
- Paul-Infoseite: <http://www.uni-paderborn.de/studium/paul-info/>
- Paul-System: <http://paul.upb.de>
- Paul-App: <http://www.uni-paderborn.de/studium/paul-info/paul-app/>

 PAUL – LVM ET (I)

- Zuständig für alle Probleme in PAUL rund um Lehrveranstaltungen
- Erstellen der Vorlesungsverzeichnisse in PAUL
- Erstellen der Modulhandbücher der Elektrotechnik
- Betreiber der PAUL-Studentenbetreuung ET

Navigation bar: **STUDIUM** | FORSCHUNG | INSTITUT

→ DIREKT ZUR SEITE STUDIUM

STUDIENANGEBOT	STUDIENELEMENTE	EINSTIEG INS STUDIUM	STUDIENORGANISATION
<ul style="list-style-type: none"><li>→ Elektrotechnik</li><li>→ Elektrotechnik Teilzeit</li><li>→ Computer Engineering</li><li>→ Electrical Systems Engineering</li><li>→ Wirtschaftsingenieurwesen ET</li><li>→ Lehramt Berufskollegs</li><li>→ Berufskolleg ET+AT/IT</li><li>→ Seiteneinstieg an Berufskollegs</li><li>→ Duales Studium</li><li>→ Promotion</li></ul>	<ul style="list-style-type: none"><li>→ Downloads</li><li>→ Studium Generale</li><li>→ Laborpraktikum</li></ul>	<ul style="list-style-type: none"><li>→ Einstiegshilfe Erstsemester</li><li>→ Elektrotechnik in Paderborn</li><li>→ Zulassung zum Studium</li></ul>	<ul style="list-style-type: none"><li>→ Lernzentrum</li><li>→ <b>PAUL-Büro EIM-E</b></li></ul>
<ul style="list-style-type: none"><li>→ Aktuelle Hinweise im Prüfungswesen</li><li>→ Anerkennung von Prüfungsleistungen</li><li>→ Zentrales Prüfungssekretariat</li><li>→ Prüfungsausschuss</li><li>→ Promotionsausschuss</li><li>→ Ordnungen</li></ul>	<ul style="list-style-type: none"><li>→ S...</li><li>→ S...</li><li>→ S...</li><li>→ F...</li></ul>	<ul style="list-style-type: none"><li>→ S...</li><li>→ S...</li><li>→ S...</li></ul>	<ul style="list-style-type: none"><li>→ Internationales Studienbüro der Fakultät</li><li>→ Austauschstudierende (Incoming)</li><li>→ Austauschstudierende (Outgoing)</li><li>→ International Office</li></ul>

Center: 

Bottom left:  PAUL – LVM ET (II)  
Digitizing (TM) Martin Böber



# PAUL - Übersichtsvideo



## PAUL - Übersichtsvideo



### Hinweis des IMT:

Das IMT rät von der Einrichtung einer Weiterleitung ab:

- Änderung von Email-Adressen nicht bekannt
- SPAM-Filter
- etc.



## Welche Voraussetzungen benötige ich?

- Aktiven Uni-Account (alt: IMT-Account)
- Internetverbindung (allgemein)
- Browser (möglichst aktuelle Version)
- Eine Ahnung, was ich belegen muss / will

## Welche Funktionalitäten bietet PAUL?

- Aktueller Built:
  - Semesterverwaltung Studierende
  - Semesterverwaltung Hochschule
  - Studierendenverwaltung Hochschule
  - Prüfungsverwaltung (inkl. mündl. Prüfungen)
  - Anmeldung von Abschlussarbeiten
- Kommende Builts:
  - ???

## Semesterverwaltung Studierende (I)

- An-/Abmeldung zu Modulen und Veranstaltungen
- An-/Abmeldung zu Prüfungen
- Bereitstellung von Materialien
- Aktuelle Nachrichten zur Veranstaltung
- Zeitplan und Raumbellegungen
- Stundenplanausdruck und –export
- Anmeldung Bachelor- / Master-Arbeit
- Bereitstellung von Bescheiden etc.

## Semesterverwaltung Studierende (II)

- Studierende Elektrotechnik & Kombi
  - Anmelde- und Revisionsphase
  - Module und Veranstaltungen
  - Revisionsphase:
    - Anmeldung 10.10. – 28.10.2016
    - Abmeldung 10.10. – 25.11.2016
  - Zeiträume werden immer über PAUL bzw. die PAUL-Infoseiten bekanntgegeben

## Semesterverwaltung Studierende

- Hinweise:

- Module, wenn möglich im vorgesehenen Semester anmelden (z.B. Startsemester im WiSe? → also im WiSe anmelden)
- Fehlende Veranstaltungen im 5./6. BA-Semester?  
→ Schwerpunktwahl beachten!!!  
(in der WPOP gibt es eine erneute PAUL-Schulung)
- Fehlende Veranstaltungen im Wahlpflichtbereich?  
→ Schwerpunktwahl beachten!!!





## Semesterverwaltung Studierende

- Beispiele:

<http://paul.uni-paderborn.de>

## Anmeldeprobleme (I)

Bei Anmeldeproblemen:

- Formular „Antrag auf Zulassung zu einer Lehrveranstaltung in Paul“ komplett ausfüllen
- Bei der PAUL-Studentenbetreuung EIM-E persönlich (P1.6.10.2) abgeben oder in Briefkasten P1.6.10.2 werfen

# Anmeldungsprobleme (II)

## Masterauflagen – neues Vorgehen (ab 01.04.2016)



Home Stundenplan Vorlesungsverzeichnis Studium Meine Daten Bewerbung Hilfe

**Anmeldung zu Modulen und Veranstaltungen**

Weitere Studien  
 Studium: Elektrotechnik Master v3 (AM09/12, AM60/13, AN) Aktualisieren

Elektrotechnik Master v3 (AM09/12, AM60/13, AM108/15) > **Einschreibungsaufgaben**

Veranstaltung	Dozenten	Anmeld. bis	Max. Teiln.   Anm.
M.048.1033 Feldtheorie (SS 2016)	N.N.	29.04.2016	Anmelden
K.048.10302 Feldtheorie			
L.048.10302 Feldtheorie	Prof. Dr. Jens Förstner	29.04.2016	-   56
Mo, 11. Apr. 2016 [11:15] - Mo, 18. Jul. 2016 [12:45]			
M.048.1072 Systemtheorie (SS 2016)	N.N.	29.04.2016	Anmelden
K.048.10702 Systemtheorie			
L.048.10702 Systemtheorie	Prof. Dr. Felix Gausch	29.04.2016	120   85
Di, 12. Apr. 2016 [07:30] - Di, 19. Jul. 2016 [09:00]			
M.048.1073 Signaltheorie (SS 2016)	N.N.	29.04.2016	Anmelden

Auch für WingET!!!

## Anmeldungsprobleme - Sprechstunden

# PAUL-Studentenbetreuung ET

**Dipl.-Ing. (FH) Martin Bober**

P1.6.10.2

### **Sprechstunden:**

Montag 10.00 - 11.00 Uhr

Dienstag 13.00 – 15.00 Uhr

Mittwoch 9.00 – 11.00 Uhr

Donnerstag 13.00 – 15.00 Uhr



## Prüfungsverwaltung Studierende (I)

- Studierende Elektrotechnik
  - Prüfungsanmeldung (alle gewünschten LVs):  
**24.10. – 24.11.2016**
  - Abmeldung gemäß PO (meist 7 Tage vorher)
  - Außerhalb des Zeitraums „Antrag auf verspätete Prüfungsanmeldung“ beim Prüfungsausschuss stellen



## Prüfungsverwaltung Studierende (II)

- Studierende Computer Engineering
  - Prüfungsanmeldung (alle gewünschten LVs):  
**24.10. – 24.11.2016**
  - 2. Prüfungsanmeldung für Informatik-Prüfungen: **06.03. – 10.03.2017**
  - Abmeldung gemäß PO (meist 7 Tage vorher)
  - Außerhalb des Zeitraums „Antrag auf verspätete Prüfungsanmeldung“ beim Prüfungsausschuss stellen

## Prüfungsverwaltung Studierende (III)

- Studierende Wirtschaftsing. ET:
  - WiWi-Veranstaltungen:  
Modul-Anmeldung = Prüfungsanmeldung
  - Prüfungsanmeldung (ET-Fächer):  
**24.10. – 24.11.2016**
  - Abmeldung gemäß PO (meist 7 Tage vorher)
  - Außerhalb des Zeitraums „Antrag auf verspätete Prüfungsanmeldung“ beim Prüfungsausschuss stellen



## Prüfungsverwaltung Studierende (IV)

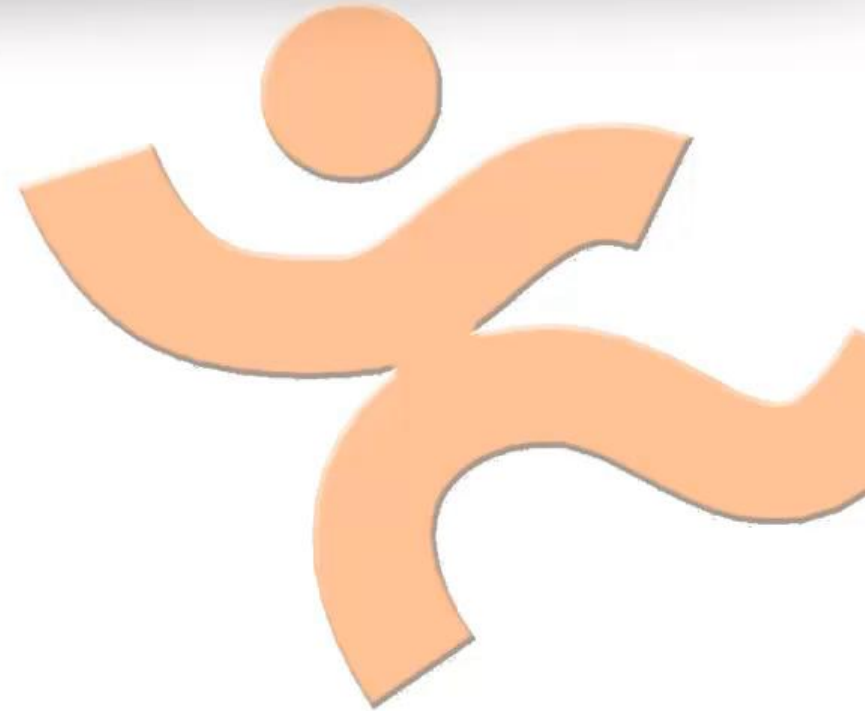



## Supportkanäle für Studierende

- Studentenbetreuung LVM EIM-E
- Diagnose-Tool (dTool) unter
  - <http://www.uni-paderborn.de/dtool>
- Hilfeseiten/FAQ/Tutorials in PAUL
- PAUL Supportformular sowie weitere Informationsseiten unter
  - <http://www.uni-paderborn.de/studium/paul-info/>
- E-Mail Support unter [paul@uni-paderborn.de](mailto:paul@uni-paderborn.de)
- Persönlicher Support im Notebook-Café (BI1.111)



# Noch Fragen???

# Vielen Dank für Eure Aufmerksamkeit!